

Position der Wohnung  
in der Wohnanlage

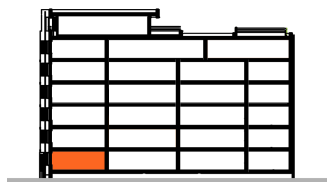

Ansicht Celtispark

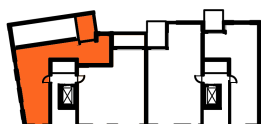

Grundriss  
Gesamtgeschoss

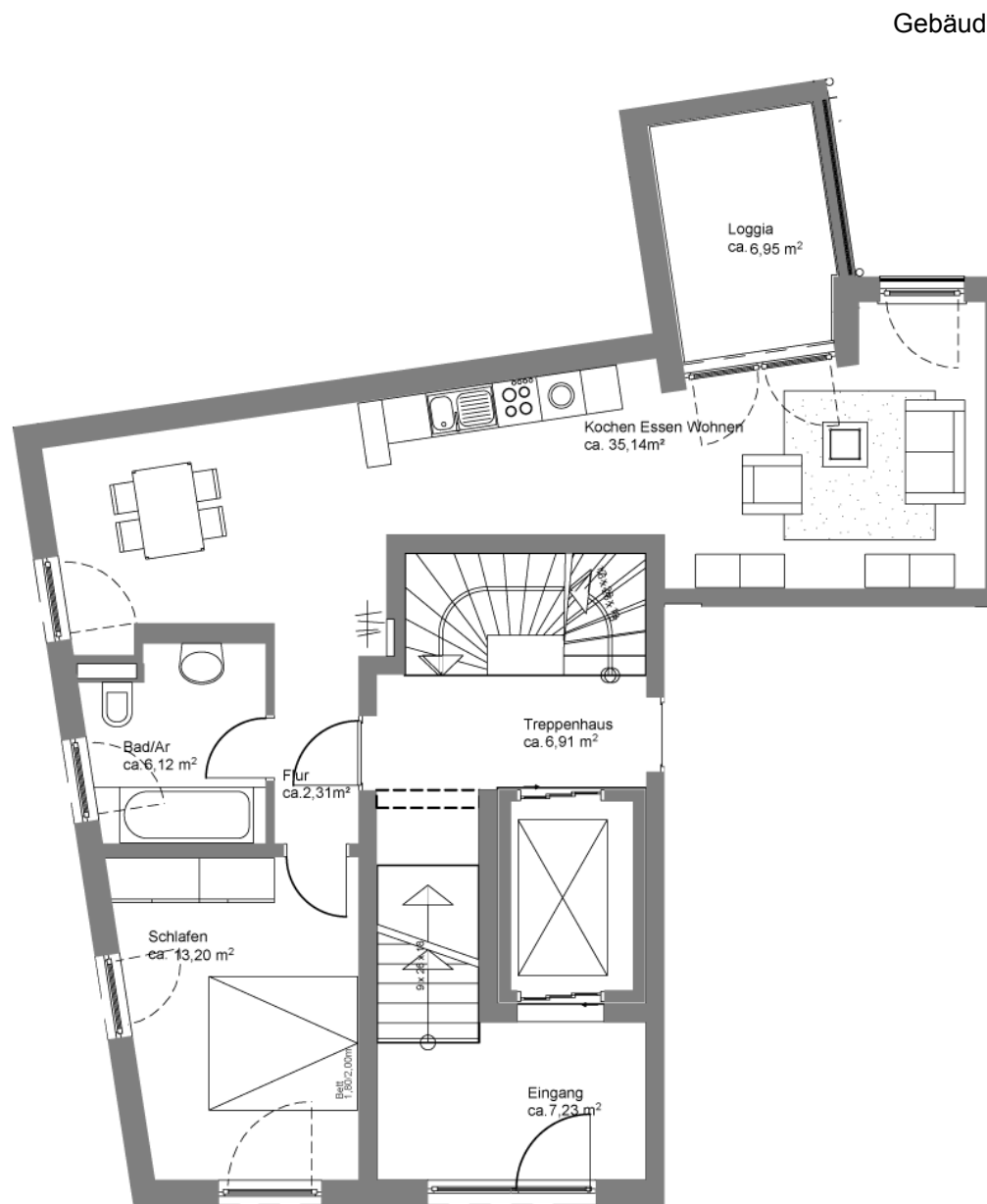

Gebäudeseite Innenhof

Gebäudeseite Celtispark

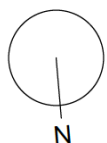

### Architektur & Controlling

Ohne Maßstab  
Stand 03.09.2014

### Grundriss Wohnung 1.1

Ebene 1 / Hochparterre

Wohnen, Essen, Kochen	35,14 qm
Flur	2,31 qm
Bad / AR	6,12 qm
Schlafen	13,20 qm
Loggia (50%)	3,48 qm
<b>Summe</b>	<b>60,25 qm</b>

Dazugehöriger Keller 4,17 qm

Wohnfläche berechnet nach WoFIV