

Position der Wohnung
in der Wohnanlage

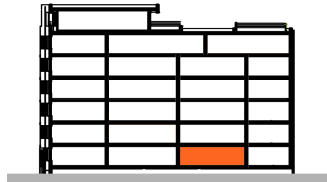

Ansicht Celtispark

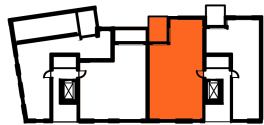

Grundriss
Gesamtgeschoss

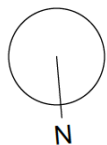
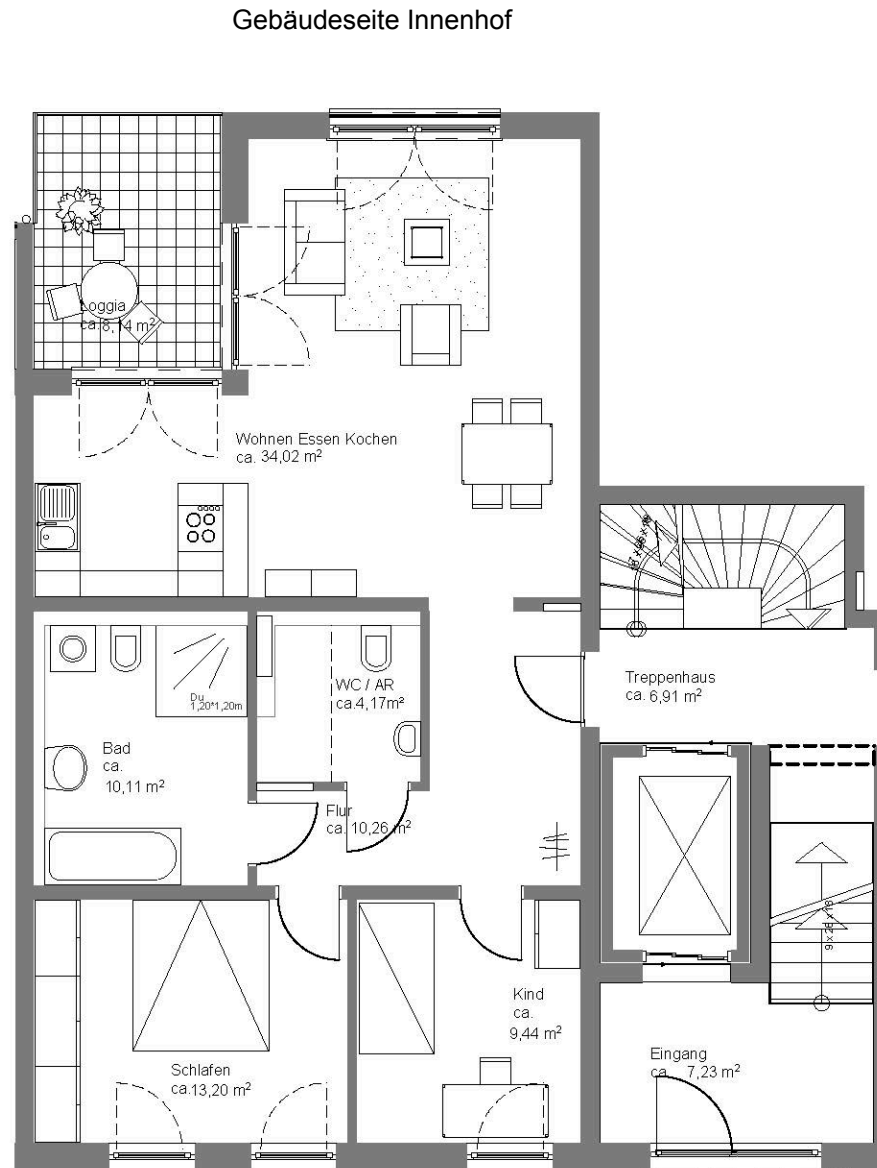

Architektur & Controlling

Ohne Maßstab
Stand 03.09.2014

Grundriss Wohnung 1.3

Ebene 1 / Hochparterre

Wohnen, Essen, Kochen	34,02 qm
Flur	10,26 qm
Bad	10,11 qm
WC / AR	4,17 qm
Schlafen	13,20 qm
Arbeiten / Kind	9,44 qm
Loggia (50%)	4,07 qm
Summe	85,27 qm

Dazugehöriger Keller 4,36 qm

Wohnfläche berechnet nach WoFIV