

Position der Wohnung
in der Wohnanlage

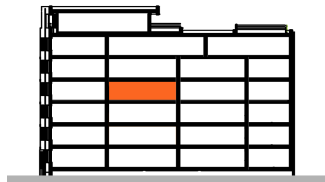

Ansicht Celtispark



Grundriss
Gesamtgeschoss

Gebäudeseite Innenhof

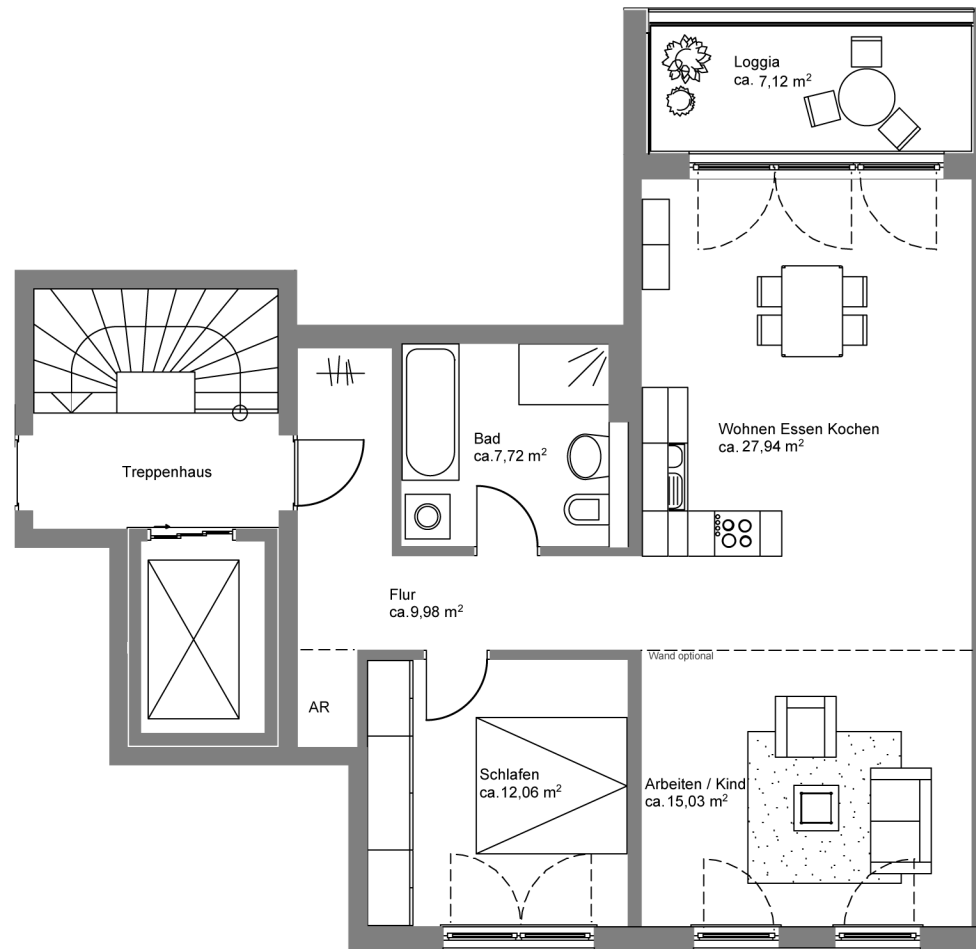

Gebäudeseite Celtispark

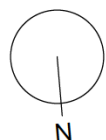

Architektur & Controlling

Ohne Maßstab
Stand 03.09.2014

Grundriss Wohnung 4.2

Ebene 4 / 3.Obergeschoss

Wohnen, Essen, Kochen	27,94 qm
Flur	9,98 qm
Bad	7,72 qm
Schlafen	12,06 qm
Arbeiten / Kind	15,03 qm
Loggia (50%)	3,56 qm
Summe	76,29 qm

Dazugehöriger Keller 4,19 qm

Wohnfläche berechnet nach WoFIV